

SOMMAIRE

Plan 1. DIAGNOSTIC ET ENJEUX	
Présentation	
Présentation de la charte	
1. Démographie.....	8
2. Climat.....	11
3. La forêt.....	14
4. Le milieu rural.....	15
5. Paysage.....	20
6. Le contexte économique en dehors de la forêt.....	26
Deuxième partie. Diagnostic forestier	
Chapitre 1. Contexte général	
1. Les enjeux forestiers.....	32
2. Les ressources forestières (FN).....	35
3. Les types de propriétés.....	43
4. La gestion forestière.....	48
5. La forêt.....	52
6. Les enjeux forestiers.....	54
7. La protection contre les incendies.....	54
8. La forêt et le paysage.....	56
9. Les aménités.....	59
Chapitre 2. Contexte économique	
1. Les enjeux forestiers.....	63
2. Les valorisations spécifiques au Parc.....	65
Chapitre 3. Rappel de la politique forestière nationale	
1. Les documents forestiers.....	67
2. Les outils forestiers de différents documents d'aménagement.....	69
Troisième partie. Bilan des enquêtes	
1. Les enquêtes.....	72

Quatrième partie. Synthèse : enjeux, contraintes, atouts, opportunités et interactions	
1. Enjeux nécessitant l'intervention du territoire.....	78
2. Enjeux nécessitant une action spécifique de médiation et d'accompagnement.....	81
Plan 2. PROGRAMME CADRE 2015-2016	
Présentation	
Présentation de la charte	
1. Objectifs opérationnels.....	91
2. Objectifs stratégiques.....	92
Deuxième partie. Programme cadre et actions par objectif opérationnel	
1. Forêt économiquement équilibrée.....	94
2. Forêt socialement équilibrée.....	96
3. Forêt écologiquement équilibrée.....	99
4. Forêt paysagère.....	101
5. Forêt patrimoniale.....	111
Troisième partie. Déroulé des actions prévues 2015-2016	
1. Objectifs opérationnels.....	115
2. Objectifs stratégiques.....	124
ANNEXES	
1. Annexe 1 : Programme forestier national 2015-2016.....	129
2. Annexe 2 : Synthèse des enjeux forestiers.....	140
3. Annexe 3 : Synthèse des enjeux forestiers.....	141
4. Annexe 4 : Synthèse des enjeux forestiers.....	142
5. Annexe 5 : Synthèse des enjeux forestiers.....	143
6. Annexe 6 : Synthèse des enjeux forestiers.....	144
7. Annexe 7 : Synthèse des enjeux forestiers.....	145
8. Annexe 8 : Synthèse des enjeux forestiers.....	146
9. Annexe 9 : Synthèse des enjeux forestiers.....	147
10. Annexe 10 : Synthèse des enjeux forestiers.....	148
11. Annexe 11 : Synthèse des enjeux forestiers.....	149
12. Annexe 12 : Synthèse des enjeux forestiers.....	150
13. Annexe 13 : Synthèse des enjeux forestiers.....	151
14. Annexe 14 : Synthèse des enjeux forestiers.....	152
15. Annexe 15 : Synthèse des enjeux forestiers.....	153
16. Annexe 16 : Synthèse des enjeux forestiers.....	154
17. Annexe 17 : Synthèse des enjeux forestiers.....	155
18. Annexe 18 : Synthèse des enjeux forestiers.....	156
19. Annexe 19 : Synthèse des enjeux forestiers.....	157
20. Annexe 20 : Synthèse des enjeux forestiers.....	158
21. Annexe 21 : Synthèse des enjeux forestiers.....	159
22. Annexe 22 : Synthèse des enjeux forestiers.....	160
23. Annexe 23 : Synthèse des enjeux forestiers.....	161
24. Annexe 24 : Synthèse des enjeux forestiers.....	162
25. Annexe 25 : Synthèse des enjeux forestiers.....	163
26. Annexe 26 : Synthèse des enjeux forestiers.....	164
27. Annexe 27 : Synthèse des enjeux forestiers.....	165
28. Annexe 28 : Synthèse des enjeux forestiers.....	166
29. Annexe 29 : Synthèse des enjeux forestiers.....	167
30. Annexe 30 : Synthèse des enjeux forestiers.....	168
31. Annexe 31 : Synthèse des enjeux forestiers.....	169
32. Annexe 32 : Synthèse des enjeux forestiers.....	170
33. Annexe 33 : Synthèse des enjeux forestiers.....	171
34. Annexe 34 : Synthèse des enjeux forestiers.....	172
35. Annexe 35 : Synthèse des enjeux forestiers.....	173
36. Annexe 36 : Synthèse des enjeux forestiers.....	174
37. Annexe 37 : Synthèse des enjeux forestiers.....	175
38. Annexe 38 : Synthèse des enjeux forestiers.....	176
39. Annexe 39 : Synthèse des enjeux forestiers.....	177
40. Annexe 40 : Synthèse des enjeux forestiers.....	178
41. Annexe 41 : Synthèse des enjeux forestiers.....	179
42. Annexe 42 : Synthèse des enjeux forestiers.....	180
43. Annexe 43 : Synthèse des enjeux forestiers.....	181
44. Annexe 44 : Synthèse des enjeux forestiers.....	182
45. Annexe 45 : Synthèse des enjeux forestiers.....	183
46. Annexe 46 : Synthèse des enjeux forestiers.....	184
47. Annexe 47 : Synthèse des enjeux forestiers.....	185
48. Annexe 48 : Synthèse des enjeux forestiers.....	186
49. Annexe 49 : Synthèse des enjeux forestiers.....	187
50. Annexe 50 : Synthèse des enjeux forestiers.....	188
51. Annexe 51 : Synthèse des enjeux forestiers.....	189
52. Annexe 52 : Synthèse des enjeux forestiers.....	190
53. Annexe 53 : Synthèse des enjeux forestiers.....	191
54. Annexe 54 : Synthèse des enjeux forestiers.....	192
55. Annexe 55 : Synthèse des enjeux forestiers.....	193
56. Annexe 56 : Synthèse des enjeux forestiers.....	194
57. Annexe 57 : Synthèse des enjeux forestiers.....	195
58. Annexe 58 : Synthèse des enjeux forestiers.....	196
59. Annexe 59 : Synthèse des enjeux forestiers.....	197
60. Annexe 60 : Synthèse des enjeux forestiers.....	198
61. Annexe 61 : Synthèse des enjeux forestiers.....	199
62. Annexe 62 : Synthèse des enjeux forestiers.....	200
63. Annexe 63 : Synthèse des enjeux forestiers.....	201
64. Annexe 64 : Synthèse des enjeux forestiers.....	202
65. Annexe 65 : Synthèse des enjeux forestiers.....	203
66. Annexe 66 : Synthèse des enjeux forestiers.....	204
67. Annexe 67 : Synthèse des enjeux forestiers.....	205
68. Annexe 68 : Synthèse des enjeux forestiers.....	206
69. Annexe 69 : Synthèse des enjeux forestiers.....	207
70. Annexe 70 : Synthèse des enjeux forestiers.....	208
71. Annexe 71 : Synthèse des enjeux forestiers.....	209
72. Annexe 72 : Synthèse des enjeux forestiers.....	210
73. Annexe 73 : Synthèse des enjeux forestiers.....	211
74. Annexe 74 : Synthèse des enjeux forestiers.....	212
75. Annexe 75 : Synthèse des enjeux forestiers.....	213
76. Annexe 76 : Synthèse des enjeux forestiers.....	214
77. Annexe 77 : Synthèse des enjeux forestiers.....	215
78. Annexe 78 : Synthèse des enjeux forestiers.....	216
79. Annexe 79 : Synthèse des enjeux forestiers.....	217
80. Annexe 80 : Synthèse des enjeux forestiers.....	218
81. Annexe 81 : Synthèse des enjeux forestiers.....	219
82. Annexe 82 : Synthèse des enjeux forestiers.....	220
83. Annexe 83 : Synthèse des enjeux forestiers.....	221
84. Annexe 84 : Synthèse des enjeux forestiers.....	222
85. Annexe 85 : Synthèse des enjeux forestiers.....	223
86. Annexe 86 : Synthèse des enjeux forestiers.....	224
87. Annexe 87 : Synthèse des enjeux forestiers.....	225
88. Annexe 88 : Synthèse des enjeux forestiers.....	226
89. Annexe 89 : Synthèse des enjeux forestiers.....	227
90. Annexe 90 : Synthèse des enjeux forestiers.....	228
91. Annexe 91 : Synthèse des enjeux forestiers.....	229
92. Annexe 92 : Synthèse des enjeux forestiers.....	230
93. Annexe 93 : Synthèse des enjeux forestiers.....	231
94. Annexe 94 : Synthèse des enjeux forestiers.....	232
95. Annexe 95 : Synthèse des enjeux forestiers.....	233
96. Annexe 96 : Synthèse des enjeux forestiers.....	234
97. Annexe 97 : Synthèse des enjeux forestiers.....	235
98. Annexe 98 : Synthèse des enjeux forestiers.....	236
99. Annexe 99 : Synthèse des enjeux forestiers.....	237
100. Annexe 100 : Synthèse des enjeux forestiers.....	238

INTRODUCTION

La loi n°2001-602 du 9 juillet 2001 (lire d'orientation sur la forêt) accorde une part importante au développement d'une politique locale de gestion durable et multifonctionnelle de la forêt, articulée avec la notion d'intégration territoriale au travers de l'article L.12 qui prévoit la mise en œuvre de chartes forestières de territoire.

- Sur un territoire pertinent au regard des objectifs poursuivis, une charte forestière de première peut être établie afin de mener un programme d'actions pluriannuel intégré, ce cas échéant à multinationale des forêts locales et visant à :
 - garantir la satisfaction des demandes environnementales ou sociales particulières concernant la gestion des forêts et des espaces naturels qui leur sont connexes

- Favoriser le regroupement des propriétés, forêts ou encore la gestion groupée au niveau foréster / forestier. »

Ainsi, les conditions dans lesquelles la prise en compte de leur rôle peut être aujourd'hui intégrée par les collectivités locales dans leur politique de développement se sont notablement modifiées ces

- Les politiques forestières, avec la nouvelle loi d'orientation forestière, s'ajoutent des approches écosystémiques pour aborder le développement territorial dans sa globalité.
- L'attente des populations en matière d'environnement et de services offerts par les espaces forestiers, devient de plus en plus forte.

La forêt occupe une place très importante sur le territoire du Haut-Languedoc ce qui représente un enjeu considérable, (tant du point de vue de la gestion de l'espace, que de la préservation de la biodiversité et de la lutte contre le réchauffement climatique). La forêt représente plus de 60 % du territoire du Parc (soit environ 157 000 ha sur 260 000 ha). La forêt publique concerne 46 000 ha sur cet ensemble, soit 30 % des forêts du territoire.

Charles Forestière 2009-2015 du Parc naturel régional du Haut-Languedoc

IF CONSULTANTS = 31320 GRAGNAGUE = 05.61.09.41.80

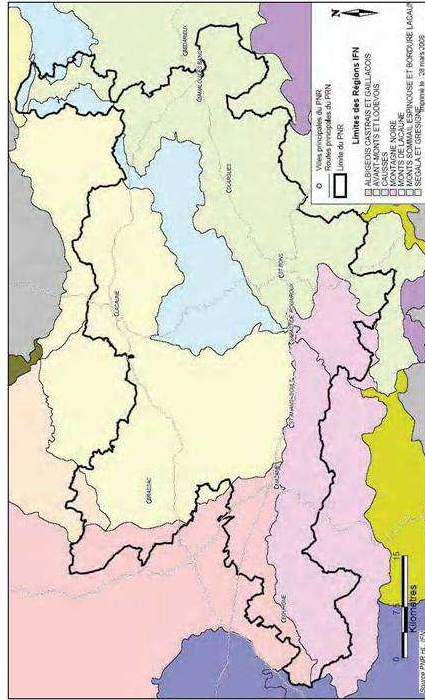

Chapitre 1 : Contexte général

IDENTITE FORESTIERE)

Extrait du SRGS Languedoc-Roussillon pour les trois régions FN présentes sur le Parc

Les Avant-Monts du Lanquedoc

[illegible]

La Montagne Noire

[illegible]

Monts du Somail-Espinouse et bordure des Monts de Lacaune

À l'An 1, les *spores* sont les formes reproductives des champignons. Elles sont produites en masse par les champignons et sont capables de survivre pendant de longues périodes de temps. Elles sont également capables de résister à des conditions défavorables, telles que la chaleur, le froid, la sécheresse, etc. Elles sont donc très résistants et peuvent survivre pendant de longues périodes de temps. Elles sont également capables de résister à des conditions défavorables, telles que la chaleur, le froid, la sécheresse, etc. Elles sont donc très résistants et peuvent survivre pendant de longues périodes de temps.

2. LA RESSOURCE (DONNEES IEN)

2.1. Surfaces et essences

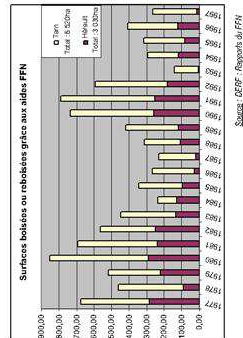
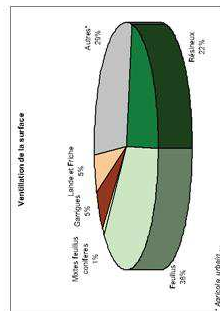
[illegible]

Charte forestière 2009-2015 du Parc naturel régional du Haut-Languedoc

Phase 1 : Diagnostic et enjeux

IF Consultants - 31380 GRAGNAGUE - 05.61.09.41.80

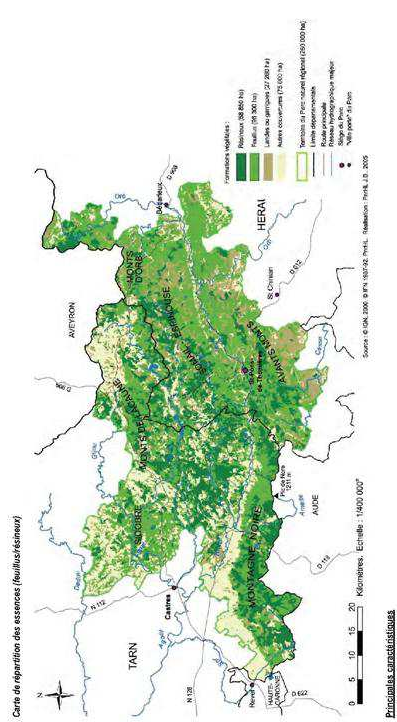

	Tam	Hérault
—	Les feuillus : 66% avec le chêne, hêtre et châtaigner principalement sous forme de taillis sur des zones peu productives et/ou difficile d'accès.	— Les feuillus sont majoritaires : (89% avec le chêne vert (25%), le hêtre et le châtaigner, principalement sous forme de taillis ou pin productif.
—	Les résineux : 35 % Eucalyptus commun (18%) et Douglas (15%) parmi des sapins et pins, essentiellement dans les zones de montagne.	— Les résineux : 20 % avec pin d'Austr (20%) et Douglas (17%) se trouvent essentiellement sur les collines (48%) et en montagne (52%).

Charte forestière 2009-2015 du Parc naturel régional du Haut-Languedoc

Phase 1 : Diagnostic et enjeux

IF Consultants - 31380 GRAGNAGUE - 05.61.09.41.80

37/177

Localisation des différents types de peuplements (forêt, taillis, boisement lâche et rboisement)

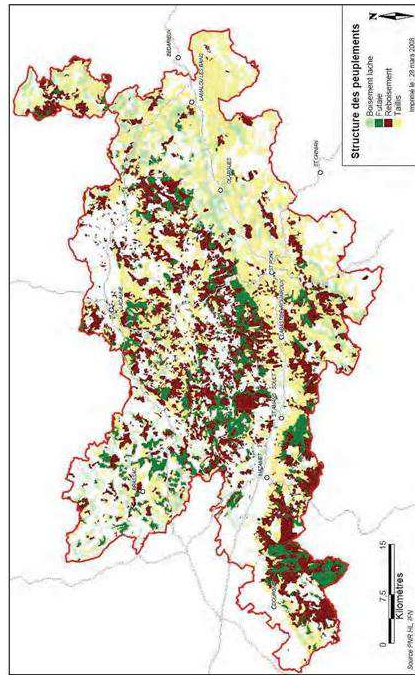

Charte forestière 2015-2016 du Parc naturel régional du Haut-Languedoc

Phase 1 : Diagnostic et enjeux

IF Consultants - 31080 BRUNIQUE - 05.61.05.41.80

38/177

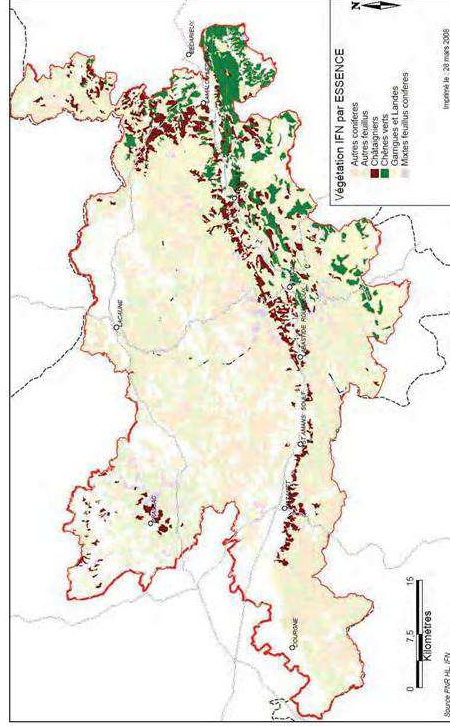

Charte forestière 2015-2016 du Parc naturel régional du Haut-Languedoc

Phase 1 : Diagnostic et enjeux

IF Consultants - 31080 BRUNIQUE - 05.61.05.41.80

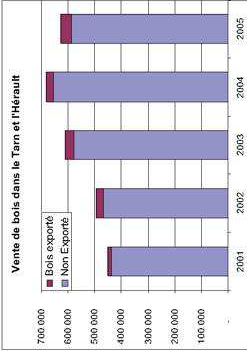
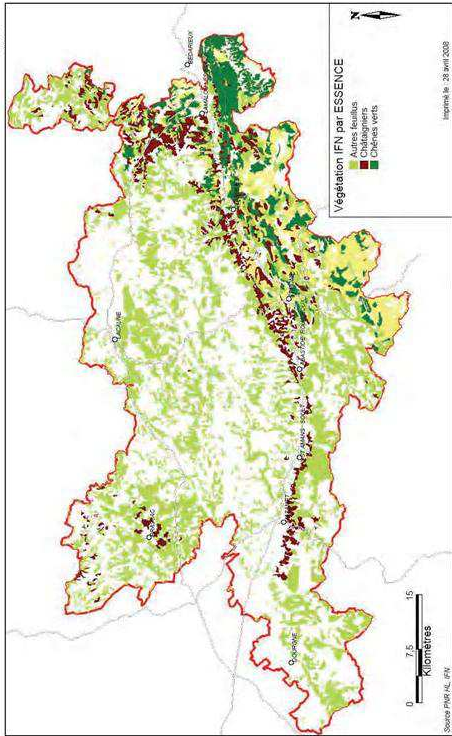

2.2. Volumes (actuels et évolution)
Le Massif du Haut-Languedoc constitue l'ensemble le plus productif des boisements des Régions Midi-Pyrénées et Languedoc-Roussillon.
Les deux départements sont caractérisés par :

	Volumes sur pied (Source : IFN)	Population forestière (e-hab)	Résultat EAO 2000	% récolte production totale
Tarn	11 857 500	895 700	429 548	47 %
Hérault	11 469 000	174 300	126 500	25 %

Compte tenu de l'âge des peuplements, la production de résineux sera multipliée par quatre à l'horizon 2020, avec un volume de production estimé à 450 000 m³ de graine (50% de la production 2000). Cette augmentation de la production de résineux sera compensée par une diminution de la production de feuillus, qui sera réduite de moitié à l'horizon 2020. Des techniques particulières (choix des essences, élagage des récoltes...) seront expérimentées et appliquées en vue de limiter ou déséquivaler.

3. TYPES DE PROPRIETES

3.1. Les forêts publiques (source ONF)

2

		Dermal		Concave		Antler scores		Tars PIR	
non-horned surfaces combined	Mineral	Surface	77.72	9.61	6.65	25.14			
		Non-horn	9	33	4	48			
	Tam	Surface	9.87	12.99	73	21.459			
		Non-horn	6	39	1	48			
horned surfaces combined	Total PIR	Surface	26.89	18.03	988	46.73			
		Non-horn	16	72	6	99			

* L'ONF de l'Institut nous aigües gäner uniquement des forêts domaniales ou communales.
Ces 4 forêts de 625 ha nequent d'être des forêts privées, gérées par l'ONF, sous contrat Asudfor.

répartition par classes de surfaces (0-4 ha; 4-10 ha; 10-25 ha; 25-100 ha; 100-1000 ha; > 1000 ha)

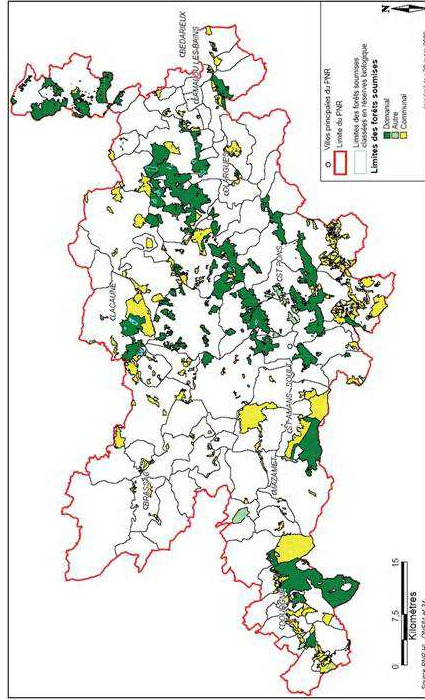
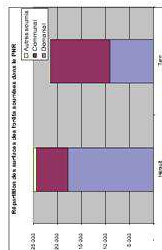
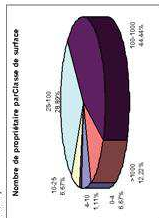
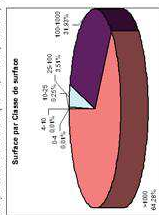

Charte forestière 2009-2015 du Parc naturel régional du Haut-Languedoc

Phase 1 : Diagnostic et enjeux

IF Consultants - 31380 GRAGNAGUE - 05.61.09.41.80

Charte forestière 2009-2015 du Parc naturel régional du Haut-Languedoc

Phase 1 : Diagnostic et enjeux

IF Consultants - 31380 GRAGNAGUE - 05.61.09.41.80

Localisation des forêts privées

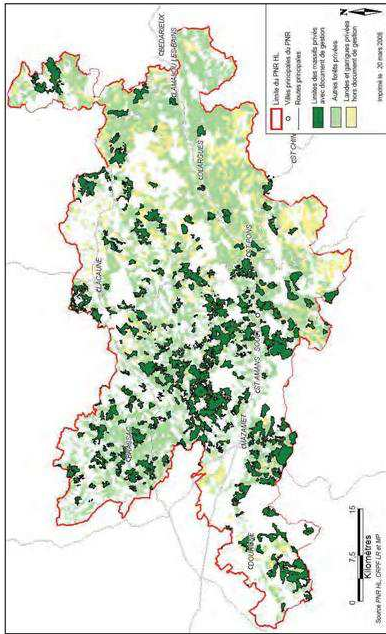

Forêt sans PSG :
- Pyrénées : 23 352 ha (28% PSG) soit près de 87% de la surface des forêts susceptibles d'avoir un PSG.
- Pyrénées : 7 448 ha (70% PSG) soit près de 75% de la surface des forêts susceptibles d'avoir un PSG.

Charte forestière 2008-2015 du Parc naturel régional du Haut Languedoc

Phase 1 : Diagnostic et enjeux

IF Consultants - 31930 BRUNIQUE - 05.61.05.41.80

4. CERTIFICATION PEFC

Dans les communes du Parc de l'Hérault, la certification PEFC concerne toutes les forêts domaniales (17 772 ha) et 41 allèvements dont :

- 4 forêts communales, sur 1 155 ha (17,8% des forêts communales).
- 38 forêts privées, sur 2 750 ha (10% des forêts privées).

Dans les communes du Parc du Tarn, la certification PEFC concerne toutes les forêts domaniales (9 078 ha) et 34 allèvements dont :

- 13 forêts communales, sur 5 595 ha (73% des forêts communales).
- 20 forêts privées, sur 7 485 ha (8% des forêts privées).

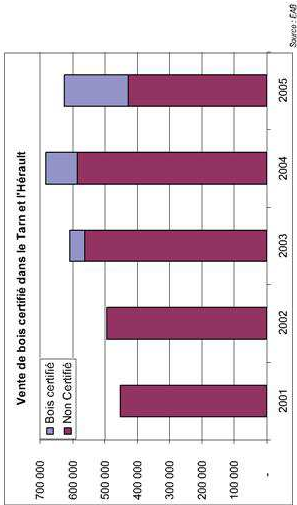

Charte forestière 2008-2015 du Parc naturel régional du Haut Languedoc

Phase 1 : Diagnostic et enjeux

IF Consultants - 31930 BRUNIQUE - 05.61.05.41.80

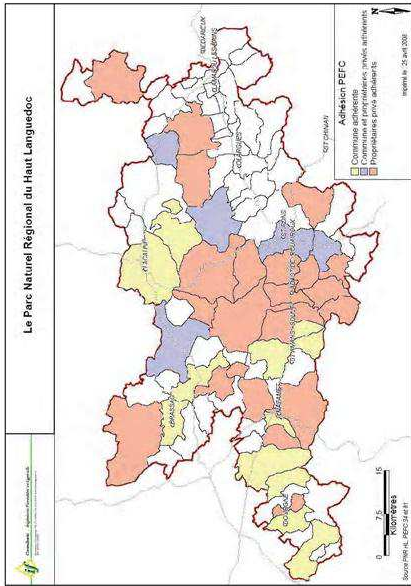

Cherif Essadé 2020-2025 du Parc naturel régional du Haut-Languedoc

Phase 1 : Diagnostic et enjeux

IF Consultants - 31930 BRUNIQUE - 05.61.05.41.80

5. BILAN ET ÉVOLUTION DE L'ÉTAT SANITAIRE DES FORÊTS – ÉVALUATION DES CHANGEMENTS CLIMATIQUES.

RÉSUMÉ DES PRINCIPALES CONSÉQUENCES ATTENDUES					
Causes	Effets	Conséquences		Sensibilité ravageurs	Difficulté régénération
		Gain productivité	Mortalité		
Taux de CO ₂	Photosynthèse	X			
Température	Photosynthèse hivernale (démeur)	X			
d'automne, d'hiver et de printemps	Saison de végétation	X			
	Activité des mycorhizes	X			
	Gelées automne et printemps ?			X	X
	Gel hivernal ?			X	X
	Désertification hivernale (démeur)			X	X
	Projection de certains ravageurs			X	X
Température estivale et sécheresse	Respiration			X	X
Incrémens	Transpiration et stress hydrique			X	X
	Dégâts dus à la chute			X	X
Tempêtes	Coulis			X	X

Source : Forêt de France N°209

Depuis 1999 (température et 2025 (sécheresse estivale), de nombreuses études sur les prévisions climatiques et les recherches de maladies végétales adaptées, se sont développées :

- une diminution de la température hivernale,
- une diminution de la température estivale,
- une plus grande fréquence d'événements extrêmes (canicules, sécheresses, inondations, tempêtes...).

Cherif Essadé 2020-2025 du Parc naturel régional du Haut-Languedoc

Phase 1 : Diagnostic et enjeux

IF Consultants - 31930 BRUNIQUE - 05.61.05.41.80

Les principaux textes ou organismes liés à cette réflexion sur les changements climatiques en forêt sont :

- [illegible]

Chaire forestière 2009-2015 du Parc naturel régional du Haut-Anjou

Phase 1 : Diagnostic et entretiens

IF CONSULTA - 31380 GRAGNAGUE - 05.61.09.41.80

Chapitre 2: Contexte économique

1. LES EMPLOIS LIÉS A LA FORÊT

LES EMPLOIS DANS LA TOILE

Le filaire fort-bois représente près de 2000 emplois sur le territoire du Parc. L'activité de soie et de transformation est plus importante et mieux structurée sur la partie Ouest du Parc (la soie trouve essentiellement la toile productive), mais elle souffre sur l'ensemble du Parc d'une très faible activité de seconde transformation.

Le nombre d'entreprises dans le Parc est le suivant (source CCI) :

	Tam	Hiraat	Total PNR
ETF	80	10	90
Entreprises de première transformation (Sociétés)	17	3	20
Entreprises de seconde transformation	20	19	39
Total PNR	117	32	149

Le nombre d'établissements du secteur "bois et ameublement" recensé par la chambre des métiers varie peu depuis 1998, avec une moyenne de 80 sur le Parc.

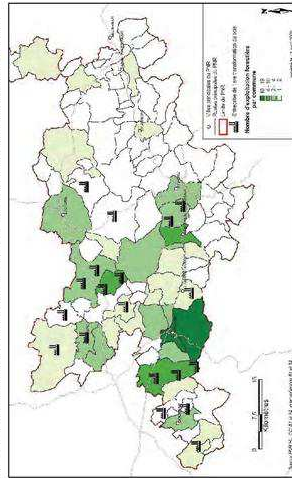

Charles forestière 2009-2015 du Parc naturel régional du Haut Jura anquetodoc

Phase 1 : Diagnostic et enjeux

IF CONSULTANTS - 31380 GRAGNAGUE - 05.61.09.41.80

Nombre de scieries par département

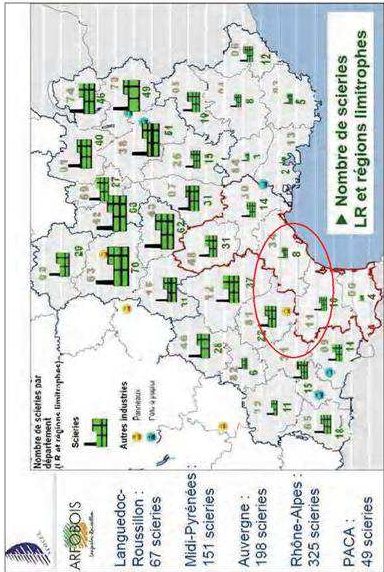

Sauv. AFCEZ

Une étude (réunion et enquêtes) menée dans le Tarn en février 2007 met en évidence :
— une diminution du nombre d'entreprises de sciage,
— une situation financière difficile des scieries artisanales (les prix du vertes augmentent, investissements importants),
— des petites scieries, souvent familiales, de quelques employés,
— pas de réelle concurrence entre les scieries artisanales bien réparties sur le territoire,
— une concurrence des grandes entreprises (Pierrel, Bouc, Deltic, ...)
— une dégradation des conditions de travail des salariés,
— un problème de recrutement, pas de formation pour ce métier dans le département.

La région des milieux préservés également que
— le niveau artisanal et le niveau industriel de la transformation sont complémentaires et non en opposition sur un territoire rural,
— la situation financière des entreprises de transformation passe par une certaine qualité des bois, des scieries, des normes de traitement et de sciage, qui à leur transformation ne peut pas admettre
barrière à la zone de transformation.

2. LES VALORISATIONS SPECIFIQUES AU PARC :

2.1. La chaudière

L'association "Chauffage et Forêt des Cevennes et du Haut-Languedoc" nous a communiqué les renseignements suivants :
— 2000 m³ de bois de chauffage sont produits par les scieries artisanales du Haut-Languedoc, 100 m³ de bois de chauffage par les scieries artisanales du Tarn.
— 7 scieries artisanales produisent du chauffage dans le Parc.
— 1 structure coopérative regroupant près de 70 producteurs de la Haute vallée de l'Orb.
Cette production reste cependant plus approvisionnement que bois de chauffage.

2.2. Le bois scié

La récolte moyenne de bois de chauffage est estimée à :
— 20 000 m³ de bois de chauffage (pour les trois quarts pour le seul orbe vert)
Le chauffage au bois tend à se développer car le chauffage électrique est encore bon marché et l'achat des chaudières à bois coûteux.

La récolte du pin de la Haute vallée de l'Orb ne représente que 20% de la production annuelle moyenne. Cette sous-exploitation peut être expliquée par les fortes pentes, la petite taille des chaudières, une sous-exploitation des zones de production de bois de chauffage et une sous-exploitation des zones de production de bois de chauffage. Cette sous-exploitation peut être expliquée par les fortes pentes, la petite taille des chaudières, une sous-exploitation des zones de production de bois de chauffage et une sous-exploitation des zones de production de bois de chauffage.

Charte Forestière 2008-2015 du Parc naturel régional du Haut-Languedoc

Phase 1 : Diagnostic et enjeux

IF Consultants - 31980 BRUNIQUE - 05.61.05.41.80

IF Consultants - 31980 BRUNIQUE - 05.61.05.41.80

nauffene

- [illegible]

our

- 2.5. **La marque "Parc Naturel Régional du Haut-Juraquand".**
- Des marques ont été mises en place par le Parc :
- la marque "Parc du Parc Naturel du Haut-Juraquand" pour la végétation ;
 - la marque "Sous le Parc Naturel du Haut-Juraquand" destinée à des produits d'origine et de découverte.
3. **LES RELATIONS PARTICULIÈRES ENTRE LA FORÊT ET LES AUTRES ACTIVITÉS ÉCONOMIQUES**
- 3.1. **Forêt et agriculture (élevage, viticulture, apiculture, etc.).**
- Les Sylviculteurs de la zone forestière sont marginaux. Aucune donnée précise n'est disponible.
- 3.2. **Forêt et tourisme**
- L'ensemble du territoire touristique est localisé dans les bords domaniaux ou communaux.

3. LES RELATIONS PARTICULIÈRES ENTRE LA FORÊT ET LES AUTRES ACTIVITÉS ÉCONOMIQUES

- [illegible]

09:41:00

08:17:50

2.3. Les chartes de Pays



Source : Atlas Cartographique du PNR HL

2.3.1. Pays Haut-Languedocien Vigoribus (charte approuvée en 2002)
Les objectifs liés à la forêt ont été volontairement insérés dans l'intitulé de la charte forestière du Pays :

- accompagner les professionnels de la filière bois (accompagnement des professionnels de la filière bois à se structurer pour la création d'une filière bois élargie valorisant une ressource à exploiter au maximum territorial),
- limiter les risques d'incendie dans les zones défavorisées et les risques d'incendie dans les zones défavorisées et vulnérables.

2.3.2. Pays Solénois - Monts de Lacaune

- former les professionnels forestiers,
- favoriser les regroupements forestiers,
- contractualiser des actions médiant en valeur les fonctions sociales et environnementales de la forêt (tourisme, chasse, etc...),
- accompagner les professionnels forestiers dans le développement de leur activité,
- promouvoir la diversité forestière (en particulier avec le lycée forestier du St André),
- promouvoir l'installation et le rôle des bûcherons indépendants,
- favoriser le dialogue entre agriculteurs, colporteurs et bûcherons forestiers afin de diminuer les nuisances (charrues, routes),
- favoriser la création de produits à partir de la ressource par des jeunes artisans.

2.3.3. Pays Audois (charte d'attente forestière)

- favoriser les installations d'entreprises de deuxième transformation,
- favoriser une valorisation des essences au cas par cas (charpente des bâtiments agricoles),
- mettre en avant les vertus thérapeutiques,
- promouvoir les forêts aménagées (en particulier avec le lycée forestier du St André),
- favoriser le développement d'entreprises de transformation de bois d'œuvre,
- développer des serres de la filière modeste (lucarne à Lacaune par exemple),
- favoriser le retour des bois dans les projets de construction,
- développer l'attribution de bois énergie.

Charte forestière 2020-2035 du Parc naturel régional du Haut-Languedoc

Phase 1 : Diagnostic et enjeux

IF Consultants - 31980 BRANQUE - 05.61.05.41.80

2.4. Les plans de protection des risques

Révisés à l'échelle communale, ils servent à définir les zones à risques et les zones à protéger en fonction de la commune.

2.5. Les PLU

La relation entre PLU et forêt se traduit souvent par le classement des bois en "Espace Boisé à Conserver", ce qui limite par la suite les possibilités de changement de destination du fonds (modification de destination).

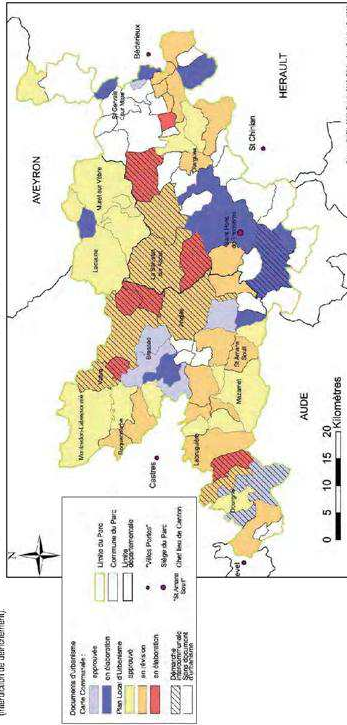

Source : Atlas Cartographique du PNR HL

Charte forestière 2020-2035 du Parc naturel régional du Haut-Languedoc

Phase 1 : Diagnostic et enjeux

IF Consultants - 31980 BRANQUE - 05.61.05.41.80

1. ENJEUX INTERSANT L'ENSEMBLE DU TERRITOIRE

- Dimension 1.1. Amis ou opportunités**
- en hausse depuis 1999.

Ressource forestière

- Ressource forestière importante mais sous-exploitée.
- Bois en partie de la part forme de stockage des bois de la Savald sur Agdal.
- Bois en partie de la structure bois énergie et pour le développement des industries à bois.

Economie forestière

- Importance des industries de l'ère et 2ème transformation sans que la notion de filère et de valorisation des bois locaux ne peut exister.
- Présence du jadis forestier de St-Amand-Soul.

Gestion forestière

- Plusieurs structures de conseil et de gestion forestières :
- 9 structures de gestion privées (sociétés forestières) regroupant 151 personnes.
- Ces structures ne traitent pas leurs relations au territoire du Parc.

Propriétés forestières privées

- Les 100 propriétés de moins de 4 ha ne représentent que 18% de la surface pour 82% du nombre total de propriétés privées :
- Les valeurs n'ont pas considérées les efforts sur 22% de la surface appartenant à seulement 18% des propriétaires ?
- Pourquoi les propriétaires des petites surfaces comme une opportunité à l'écoulement des risques ?

Patrimoine naturel

- Reconnaissance (1% seulement de terrains artificialisés) : une grande richesse écologique (75% de la surface en ZN EFF).
- Richesse hydrographique :
- bonne qualité de l'eau (pas de problèmes de pollution chimique, notamment en raison du rôle de la forêt présent sur 60% du territoire).
- nombreux lacs.
- production d'eau minérale ou de source.

Charte forestière 2026-2035 du Parc naturel régional du Haut-Languedoc

Phase 1 : Diagnostic et enjeux

IF Consultants - 31980 BRUNIQUE - 05.61.05.61.80

Presence

- Des habitats paysagers identifiés, espaces de structuration du territoire, redéfinit l'inscription des activités humaines sur l'espace.
- Paysages remarquables et d'un grand intérêt pour les habitants du territoire :
- aux sites (forêts ou champs).
- au climat (influence climatique, méditerranéenne et montagnarde).

Tourisme et patrimoine

- Forte demande sociale de la part des habitants du Parc.
- Gros potentiel pour l'accueil des sports de nature (sentiers de randonnée en hauteurs).
- plans de chasse collectifs, mais faible organisation financière des activités chasses.

Gestion des risques

- Risque d'incendie : des incendies dans la zone conforment.
- Risque d'inondation : inondations par débordement du bief de la zone et des parcs agricoles.
- Stabilité des sols : risque faible sur le territoire du Parc.

1.2. Contraintes ou atouts

Ressource forestière

- Ressources forestières sous-exploitées, notamment dans les forêts.
- Changements climatiques : problèmes non spécifiques au Parc mais qui influencent le choix de techniques appropriées pour le renouvellement des peuplements :
- Réseaux agricoles à améliorer.
- Déplacement des réseaux, notamment épaves.
- Stations forestières du Parc mal connues.

Deserts

- Etudes révéler la présence des points noirs sur la zone agricole.
- Aucune vision d'ensemble des problèmes sur le Parc.
- Relations difficiles entre entrepreneurs et maires (états des lieux souvent incertaines et remises en état souvent à la charge de la commune).

Economie forestière

- Mal connue sur le Parc.
- Trois grosses industries mais très peu d'autres de deuxième transformation.

Charte forestière 2026-2035 du Parc naturel régional du Haut-Languedoc

Phase 1 : Diagnostic et enjeux

IF Consultants - 31980 BRUNIQUE - 05.61.05.61.80

- ## 2. ENJEUX INTERRESSANT CERTAINS ESPACES DE REFLEXION ET D'ACTION

Number of Children (X)	Probability of Labor Force (Y)
0	0.00
1	0.80
2	0.85
3	0.88
4	0.90
5	0.91
6	0.92
7	0.93
8	0.94
9	0.95
10	0.96

-

-

- Sidobre - Val
Plateau de B

- 

-

-

[illegible]

1000

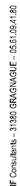

- Il semble important de différencier au sein du Parc les espaces :
- influencés par le climat altitudinal et montagneux - 4 espaces concernés :
 - Montagne Noire - Montagne de Bessède
 - Montagne Noire - canyon d'Aulan
 - Montagne Noire - Vallée du Thoré
 - Nord de Lézarde et de la Savatès - Plateau d'Angles
 - influencés par le climat méditerranéen et à fortes pentes - 3 espaces concernés :
 - Vallée de l'Alzou
 - Vallée de l'Alzou - Vallée de l'Alzou
 - Vallée de l'Alzou - Vallée de l'Alzou
 - Coteaux-Estivades

Sur l'ensemble des zones, l'Etat gère à l'échelle départementale du la forêt. Cela permet d'adapter les pratiques aux objectifs principaux, aux contraintes liées aux objectifs secondaires. Ainsi, le gestionnaire pourra :

- limiter et maîtriser les conflits d'usages,
- optimiser la gestion durable des espaces naturels.

Charte forestière 2025-2035 du Parc naturel régional du Haut Languedoc

Phase 1 : Diagnostic et enjeux

IF Consultants - 31080 BRANQUE - 05.61.05.41.80

Contenu des documents de gestion

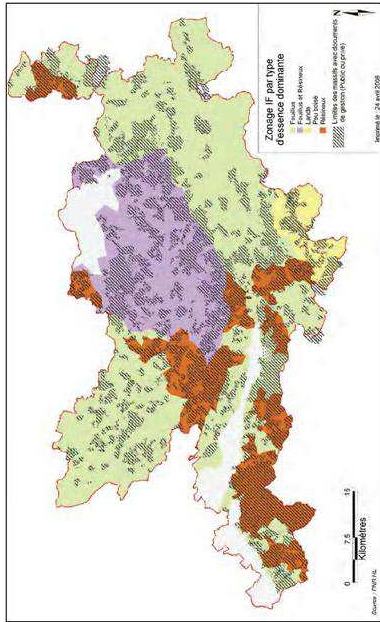

La surface couverte par un document de gestion est :

- Pinède (Pinus sylvestris)
- Lande (Erica tetralix)
- Chêne (Quercus ilex)
- Pinède (Pinus sylvestris)

Charte forestière 2025-2035 du Parc naturel régional du Haut Languedoc

Phase 1 : Diagnostic et enjeux

IF Consultants - 31080 BRANQUE - 05.61.05.41.80

Croisement essences/adh sion PEFC

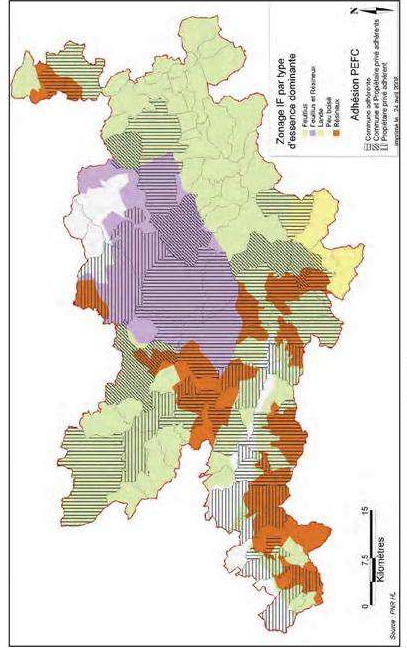

Seules les forêts de feuillus de la partie hérautaise disposent de peu de certification PEFC.

Charte forestière 2009-2015 du Parc naturel régional du Haut-Languedoc

IF Consultants - 31380 GRAGNAGUE - 05.61.09.41.80

86/177

Croisement essences/pentes

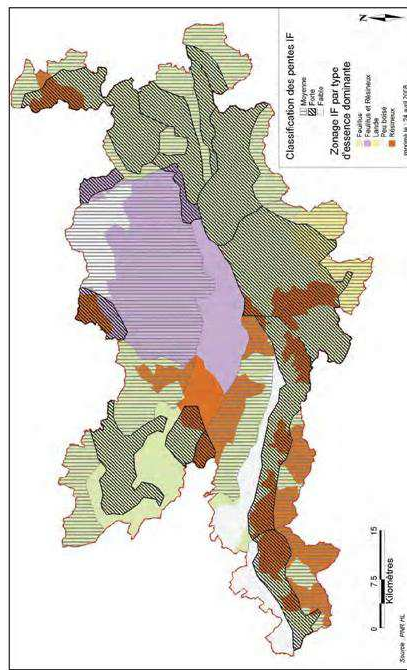

Les forêts pentes sont localisées dans la partie sud du Parc. Elles concernent une partie des forêts de la partie orientale mais surtout la majeure partie des forêts de la partie orientale.

Orteil forestier 2025-2035 du Parc naturel régional du Haut-Languedoc

Phase 1 : Diagnostic et enjeux

IF Consultants - 31000 BRUNIQUE - 05.61.05.41.80

87/177

Croisement essences/hautes forêts

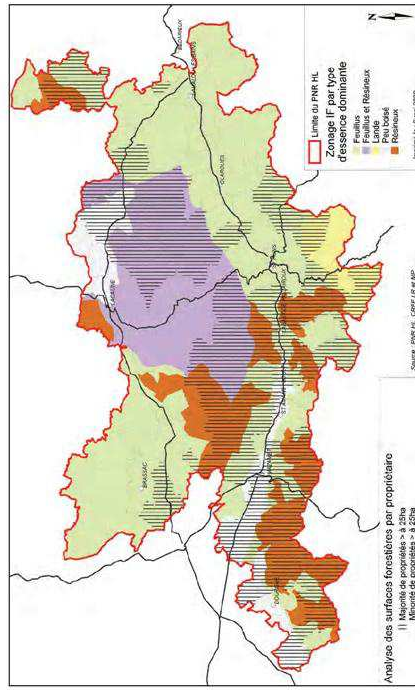

Les grandes propriétés sont localisées dans la partie Sud-Ouest du Parc à dominante résineuse. Les plus petites propriétés sont localisées dans la partie Est du Parc dans la zone herminette de Hauton.

Orteil forestier 2025-2035 du Parc naturel régional du Haut-Languedoc

Phase 1 : Diagnostic et enjeux

IF Consultants - 31000 BRUNIQUE - 05.61.05.41.80

Conclusions sur les enjeux néoconservateurs

La zone atlantique et montagne est caractérisée par une forêt productive, due notamment à la présence de plantations rénovées subventionnées par le FPN des 1947.

La zone méditerranéenne est caractérisée par la dominance des essences feuillues (65% de la surface) et plus particulièrement de la chênaie verte (plus de 25% des espèces totales), peu productive. Cette forêt feuillue traditionnelle est notamment caractérisée par :

- de fortes pentes,
- peu de certification PEFC,
- peu de documents de gestion.

La problématique de la chênaie verte a été étudiée par Sylvain Trier (thèse de Master en septembre 2007). Les enjeux et axes d'interventions mis en évidence sont les suivants :

- Conservation des milieux ouverts dont certains sont remarquables (landes, jarçous) :
- Maîtrise de l'extension forestière possible par :
 - la mise en place d'actions de gestion des bords de champs,
 - la mise en place concertée de réglementation des usages et du document de gestion,
 - une réflexion paysagère pour réintégration des réseaux de desserte forestière,
 - la gestion active de milieux ouverts minéraux (landes de montagne, buissons).
- Réajuster localement l'impact minéral des activités forestières :
- réflexion alternatives villageois ou naturel
- Gestion minimale des espaces boisés, sous-exploitation du chêne vert qui conduit au vieillissement (65% du taillis de plus de 60 ans) et à la fermeture des peuplements sur de grandes surfaces. Pour y remédier :
 - réajustement des coupes et élagages pour la production de parquet (état CPAD),
 - réajustement des coupes et élagages pour la production de bois d'œuvre (état CPAD),
 - coupes non productives négatives à été est maîtrisée : favoriser la biodiversité par le développement d'espaces de lumière (hêtre, chêne, ardoise, ...).

PHASE 2 : PROGRAMME CADRE 2009-2015

Cherif Bouadja 2009-2015 du Parc naturel régional du Haut Langadoe

Phase 1 : Diagnostic et enjeux

IF Consultants - 31380 BRUNIQUE - 05.63.05.61.80

Cherif Bouadja 2009-2015 du Parc naturel régional du Haut Langadoe

Phase 2 : Programme cadre

IF Consultants - 31380 BRUNIQUE - 05.63.05.61.80

DEFINITION DES OBJECTIFS

Cette multifonctionnalité, clairement mise en évidence par le diagnostic du territoire, repose principalement sur :

- un taux de boisement supérieur à 60% qui fait de ce Pays « le plus boisé de France »,
- des conditions géologiques et climatiques (méditerranéennes, atlantiques, montagnardes) du Pays qui induisent une **couverture forestière d'une exceptionnelle diversité** : les recensements des produits forestiers du département de la Haute-Pyrénées (département français) démontrent que le territoire est couvert à 70% de forêts, 37% de résineux et 32% de feuillus, 61% de feuillus, 37% de résineux et 2% de produits forestiers non ligneux.

- En conclusion, la **production de bois**, principale activité économique du **forêt du Parc**, réconcilie par les fonctions d'aménités et de protection de la forêt qui, au-delà des ressources naturelles qu'elle génère, jouent un rôle essentiel dans la **gestion durable de la forêt du territoire du Parc**.

En conclusion, la **production de bois**, principale activité économique du territoire du Parc, réoccupe pas les fonctions d'aménités et de protection de la forêt qui, au-delà des ressources naturelles qu'elles génèrent, jouent un rôle essentiel dans la **gestion durable de la forêt** du territoire du Parc.

2. OBJECTIFS OPERATIONNELS

Le Parc Naturel du Haut-Languedoc souhaite une charte forestière de territoire pour un massif forestier à la fois **économiquement dynamique**, **environnementalement équilibré** et **sociallement**.

Economiquement dynamique par :

- l'apport de valeur ajoutée à la production et à la transformation de bois,
- le maintien des emplois,
- une production de bois primif en contre la maîtrise de la régénération notamment au moment :
 - du pic de production des boisements résineux plantés sous l'impulsion du FPN,
 - des incidents climatiques et sanitaires induisant des coupes de régénération anticipées,
- la mobilisation de bois pour répondre au déficit de récolte et à l'accroissement des besoins,
- la mise en œuvre de nouvelles pratiques de gestion :
- **une activité maîtrisée :**
 - les savoirs de la sylviculture (notamment le maintien de l'équilibre sylvico-paysagiste),
 - les savoirs des autres productions liées à la forêt (activité de champignons en particulier),
 - d'une activité touristique organisée, source de revenus notamment pour les propriétaires forestiers (séjour forêt dans la forêt sociale),

Respectueux de l'environnement (au sens large) par :

- l'attention portée au maintien des équilibres entre la forêt et les autres espaces naturels à enjeux,
- la préservation et la restauration du patrimoine naturel, de la biodiversité,
- la protection des zones à risques (PCQ, inondation, incendie, ...)
- la protection des lieux, qualité et quantité.

Accueillant par :

- l'organisation des aménités dans le cadre d'une réponse à une demande sociale (forte localement mais également "dérégulée" qui permettrait au plus grand nombre d'accéder à la forêt, mais dans un contexte maîtrisé. Cet objectif recoupe la valorisation des aménités forestières dans la charte "Ecoconquérant dynamique".

Communiquant pour :

- tous les acteurs sensibilisés au devenir des forêts du Parc (entreprises, propriétaires, élus, coopératives, agents, CRPF, ONF, services de l'état (DDAF, DDEA, ...), chasseurs, syndicats, associations, habitants locaux, étrangers d'ici, ...)

Ces quatre objectifs sont énoncés dans les actions requises sur les axes de priorités du Parc. La gestion forestière ne peut donc être envisagée que de manière multidimensionnelle. Ce conseil nous a conduit à privilégier un seul groupe de travail sur l'ensemble des objectifs plutôt que plusieurs groupes de travail indépendants par objectif.

La Charte Forestière du Territoire sera intégrée dans la Charte de Territoire du Parc du Haut-Languedoc. Les objectifs définis dans la Charte Forestière sont en phase avec les orientations de la Charte générale du Parc.

Charte Forestière 2025-2035 du Parc naturel régional du Haut-Languedoc

Page 2 - Programme carte

IF Consultants - 31380 BRUNIQUE - 05.61.05.61.80

Charte Forestière 2025-2035 du Parc naturel régional du Haut-Languedoc

Page 2 - Programme carte

IF Consultants - 31380 BRUNIQUE - 05.61.05.61.80

DEUXIEME PARTIE :

PROGRAMME-CADRE ET ACTIONS PAR OBJECTIF OPERATIONNEL

Objectif 1.1.2 : Favoriser les liens entre partenaires :

- entre les entreprises de transformation : échanges d'expériences, montage de projets communs...
- entre les entreprises et les forestiers (propriétaire, maîtres d'œuvre) (adapter l'offre à la demande)
- entre les acteurs de la forêt au sens large et les usagers.

- entre les acteurs de la forêt au sein même et les usagers.

Contenu

- faire un bilan des informations disponibles sur les professionnels de la filière forêt-bois (y intégrer
- participer, en collaboration avec les interprofessions et les chambres des métiers, à la mise à jour

Partenaires
Parc, interprofessions, chambres des métiers

Figure	Figure description
Figure 1	Flowchart illustrating the study design and participant flow.

- Action 1.1.2.2 : Assurer les mandes

Partenaires	Calendrier	Indicateurs
Parcs, interprofessions	Printemps 2 2010-2015	Nombre, par an, de manifestations soutenues par le Parc

- Actions intégrées dans des actions plus générales
- organiser des journées de rencontre (action 4.3. - mise en relation)
- mettre en place sur le site internet du Parc, une rubrique de petites annonces liées à la fièvre forestière (action 4.1. - porter à connaissance).

Objectif 1.1.3. Valoriser le bois dans le Parc.

- favoriser l'utilisation du bois certifié dans les constructions,
- favoriser la transformation locale de bois d'œuvre du Parc y compris des espèces faiblement utilisées.

Action 1.1.3.1. Promouvoir le bois dans les constructions		
Contenus		
<ul style="list-style-type: none">- intégrer, dans la charte générale du Parc, au chapitre architecture, une rubrique consacrée à l'usage du bois dans la construction, les mesures et les paramètres définissant les bâtiments collectifs (engagement dans les documents d'urbanisme, dans la maîtrise d'ouvrage publique), les bâtiments individuels (engagement dans les documents d'urbanisme, dans la maîtrise d'ouvrage privée);- participer à la mise en relation des maîtres d'ouvrage et entreprises spécialisées dans la construction bois, notamment après des appels d'offres nationaux;- lancer un concours pour les architectes sur le thème « Architecture moderne du PRN HL – bois et pierre taillées »;- informer les professionnels sur les nouvelles normes européennes sur l'utilisation du bois dans les constructions.		
Partenaires	Calendrier	Indicateurs
Parc, intercommunes, collectivités, architectes, entreprises du bâtiment	Priorité 2 : 2010-2015	Réduction de la surface consacrée au bois dans la charte Nombre de collectivités et agriculteurs ayant reçu l'information Nombre de collectivités ayant participé à des ateliers Nombre d'appels d'offres nationaux traités

- Actions intégrées dans des actions plus ambitieuses
- intégrer dans le territoire du Parc, les initiatives press pour le bois au niveau national, régional et départemental (action 4.1 : porter à connaissance)
- intégrer dans le territoire du Parc, les initiatives press pour le bois au niveau national, régional et départemental (action 4.1 : porter à connaissance)
- adhérer à la charte conseil de la construction en Languedoc-Roussion (APR 08/09) (action 4.1 : porter à connaissance)

Charte fondée 2008-2015 du Parc naturel régional du Haut Languedoc

Page 2 : Programme carte

IF Consultants - 3780 BRUNIQUE - 05.61.05.41.80

Objectif 1.1.4. Accompagner l'évolution de la demande de bois énergie

Participer au développement de cette filière (en amont : mobilisation de bois, en aval : installation de chaudières) tout en restant cohérent avec le développement de la filière de valorisation énergétique des déchets et co-produits des industries du bois (granulés par exemple).

Action 1.1.4.1. Développer les chaudières collectives et réseaux de chaleur au bois		
ACTION PLOTE n°1 : se reporter à la brochure jointe pour le détail de l'axe action pilote		
Contenus		
<ul style="list-style-type: none">- faire le lien de offre (producteurs de combustibles : paquettes, granulés, bûches... et chaudiéristes);- accompagner les collectivités dans la mise en œuvre de projets de chaudières collectives;- prendre en compte la diagnostic énergétique, en tenant compte de la PPE;- favoriser la mise en place d'opérations expérimentales sur la valorisation du bois énergie;- organiser des journées de démonstration (de la certification des combustibles à l'utilisation);- promouvoir la charte M4-Pyrénées Gds Etoiles		
Partenaires	Calendrier	Indicateurs
Parc, intercommunes, collectivités, chaudiéristes, études déjà en place pour la valorisation des déchets de la Sawatid et de Languedoc Rousillon (M4, Pyr.)	Priorité 1 : 2009-2015	Nombre de chaudières mis en place grâce au concours du Parc Nombre de collectivités expérimentales ou de démonstration mises en place grâce au concours du Parc Volume de bois énergie consommé dans le Parc

Objectif 1.1.5. Promouvoir la gestion durable des forêts

Action 1.1.5.1. Promouvoir la certification forestière		
Contenus		
<ul style="list-style-type: none">- diffuser les politiques de certification et les valeurs des chartes des deux régions M4-Pyrénées et Languedoc-Roussion (Mément, brochures)- accompagner les propriétaires forestiers dans la mise en œuvre de la certification;- organiser des journées d'information sur la certification;- inclure les maîtres d'ouvrage à l'élaboration du bois certifié dans leur cahier des charges;- imprimer les documents issus du Parc sur du papier certifié issu de forêts gérées de manière durable.		
Partenaires	Calendrier	Indicateurs
Parc et intercommunes	Priorité 2 : 2010-2015	Nombre de maîtres certifiés Taux de bois certifié dans les constructions Nombre de journées d'information mises en place

Charte fondée 2008-2015 du Parc naturel régional du Haut Languedoc

Page 2 : Programme carte

IF Consultants - 3780 BRUNIQUE - 05.61.05.41.80

[illegible]

- [illegible]

Objectif 1.1.6. : Maintenir une relation entre l'agriculture (dont viticulture) et la forêt

[illegible]

Charte forestière 2009-2015 du Parc naturel régional du Haut-Languedoc

Phase 2 : Programme cadre

IF Consultants - 31380 GRAGNAGUE - 05.61.09.41.80

12. PRODUCTION DE BOIS PRENANT EN COMPTE L'AVENIR ET LA REGENERATION

Constat

La réflexion sur le renouvellement des peuplements forestiers est un enjeu majeur des prochaines années

- de paiements arrivés à maturité (premiers remboursements **FFN**),
- de paiements dégradés par les changements climatiques.

Certaines essences présentent des difficultés :

- l'época où ses surfaces régrossir du fait des sécheresses répétées,
- les futaies vieillissantes de hêtres qui du mal à se régénérer naturellement

L'incidence d'une régénération se fait sentir sur:

- les paysages (arbres et de proximité,
- les sols en fonction de la nature des travaux (travaux de hauteurs, cycles biogéochimiques, etc.)
- l'environnement selon les assises retenues pour la réhabilitation,
- l'apportement selon la nature des sols et celle des aménités (arbres et aménagements par exemple)

Des questions se posent :

- faut-il une réparation par pénitence ?
- faut-il une réparation naturelle en faire quelque chose ?
- faut-il développer des techniques agricoles pour répondre adéquatement ?
- à la manière des coupes rasses de feuillie et des plantations d'essences,
- à la préservation de sites paysagers, qualifiés de sensibles,
- à la nouvelle demande en bois énergie,
- aux débris sur les jeunes plantations séparés sur la Savatou et Agoué ou sur Canton et Savanasse (moissons). Le Parc pourrait être une réserve entre les populations et les chasseurs ?

Charte forestière 2009-2015 du Parc naturel régional du Haut-Languedoc

Phase 2: Programme acids

IF Consultants - 31380 GRAGNAGUE - 05.61.09.41.80

Programme-cadre

Objectif 1.2.1. : Mieux connaître les sols et les stations forestières du Parc (demande locale pour orienter la politique de régénération)

Continu		
Action 1.2.1.1. : Elaborer un catalogue des stations du Parc		
<ul style="list-style-type: none">- réaliser un catalogue des stations présent en coupe par secteur géographique :<ul style="list-style-type: none">- les stations sur les sols (indiquer le nom des stations et conservation des sols misés sur le terrain)- les stations sur les sols (indiquer le nom des stations et conservation des sols misés sur le terrain)- les stations appropriées compte tenu des changements climatiques,- si l'édiction d'un catalogue forestier est trop lourde à mettre en place<ul style="list-style-type: none">- réaliser un catalogue des stations forestières (indiquer le nom des stations et conservation des sols misés sur le terrain)- SOK du CNF- pour élaborer un catalogue simplifié des sols et stations.		
Parcs, CNPF, CNF, prestataires de services	Quadrature Projet 2 : 2015-2015	Indicateurs Surface du Parc couverte par un catalogue des stations misés en place

Objectif 1.2.2. : Favoriser la mise en place de programmes de recherches

Continu		
Action 1.2.2.1. : Appuyer les chercheurs des chercheurs, chercheurs		
<ul style="list-style-type: none">- diffuser les études des recherches sur Parc,- valoriser les sites existants (ou mettre en place un ou plusieurs sites pilotes) permettant de développer des techniques particulières de régénération et un matériel végétal- indiquer le mieux adapté par la recherche sur le Parc,- en relation avec les CNPF et CNF, lancer un programme de recherche appliquée technique et économique sur la régénération naturelle ou artificielle en lien avec les changements climatiques.		
Parcs, CNPF, CNF, prestataires de services (MAP, CNF, CNF, AGENE, CNF)	Quadrature Projet 2 : 2015-2015	Indicateurs Nombre de stations existantes, nombre de stations mises en place Nombre de sites de développement du matériel végétal mis en place Nombre de programmes de recherche mis en place

Charte forestière 2025-2015 du Parc naturel régional du Haut Jura

Page 2 : Programme cadre

IF Consultants - 31980 BRUNIQUE - 05.61.05.41.80

Continu		
Action 1.2.2.2. : Étudier les interactions entre agriculture et production de champignons		
<ul style="list-style-type: none">- réaliser un bilan des études des recherches sur Parc,- en relation avec les CNPF, lancer un programme de recherche appliquée technique et économique sur ce thème.		
Parcs, CNPF, prestataires de services	Quadrature Projet 3 : 2015-2015	Indicateurs Nombre de programmes de recherche misés en place

Objectif 1.2.3. : Informer et former

- actions réalisées dans les stations des stations
- A partir de sites pilotes
 - proposer à l'annexion de journées forestières (comité unité forestière CNF/CNF ou du grand public (bourse nationale) (action 4.4. : communication)
 - proposer des journées de formation auprès des professionnels et des propriétaires forestiers, en relation notamment avec les CNPF, CNF et le lycée de St-Amand, en se reposant sur les actions réalisées dans les stations des stations
- développer des guides de vulgarisation (action 4.4. : communication)

Charte forestière 2025-2015 du Parc naturel régional du Haut Jura

Page 2 : Programme cadre

IF Consultants - 31980 BRUNIQUE - 05.61.05.41.80

■ Actions intégrées dans des actions plus générales

Constat

Annex 4 3 2 - Mobiliser les associations

- **faire un bilan des opérations de regroupement**
- **projets communs : Plans de Développement**

- étudier l'efficacité de ces regroupements,

Indicateurs	Calendrier	Période 3 - 2015-2015
Nombre de nouvelles opérations réalisées	Parcs, CRPF, prestataires de service, syndicats des propriétaires forestiers	Parcs, CRPF, prestataires de service, syndicats des propriétaires forestiers

- Actions intégrées dans des actions plus générales

Objectif 1.3.3. : Valoriser le bois situé sous et aux abords des lignes électriques

gestion de la végétation sous et aux abords des lignes est intéressante à plusieurs niveaux :

- influence sur les paysages;
 - influence sur la biodiversité;
 - ouverture d'espace pour le gibier.
- « à travailler » :
- les conventions encore mal connues,
 - la responsabilité du propriétaire sur les arbres lauréats également mal connue,
 - la valorisation économique des bois coupés.

curriculum a espaços para o futuro:
deste a trabalhar:

- les conventions encore mal connues,
- la responsabilité du propriétaire sur les arbres latéraux également mal connue.

- la valorisation économique des bois coupés.

Service forestier 2009-2015 du Parc naturel régional du Haut-Languedoc

IF Consultants - 31380 GRAGNAGUE - 05.61.09.41.80

Action 1.3.3.1. Valoriser le bois sous ses atouts et ses rôles dans les écosystèmes			
ACTION PROTECH : se reporter à la version parti pour le site de la zone action code			
Continu			
- mettre en place des réunions de concertation entre RTE, ERF et propriétaires (privés, communes) - réaliser une étude de faisabilité du projet de valorisation du bois sous les lignes sur le Parc (types de bois, usages, pontes,...) - mettre en place des ateliers de concertation avec les propriétaires et les communes - mise en place de la valorisation sur une ligne prototype RTE (ville de Lyon) et une ligne prototype ERF (Programme Lézard)			
Parti, RTE, ERF, Propriétaires privés, Communes	Consultation Piloté 1 : 2018-2019	Normes de propreté, Signalements de concertation Longueur des lignes de transport d'électricité, Feuille de bois valorisés Plans financiers (moyens par m2 et par propriétaire)	Indicateurs

2. PRESERVATION DE L'ENVIRONNEMENT
2.1. MAINTIEN DE L'EQUILIBRE ENTRE FORÊTS ET ESPACES NATURELS OUVERTS AERIEUX

Contexte

- les forêts agricoles sont à préservation passive par le maintien des agriculteurs,
- les zones naturelles (forêts, prairies, tourbières, peupleraies, etc.),
- les zones à forte valeur patrimoniale (zones d'habitat, zones agricoles)

La maîtrise de l'agriculture (et des milieux ouverts agricoles) ne peut passer par des actions liées à la charte forestière. Elle passe essentiellement par une politique agricole.

Le syndicat agricole ne pourra pas de aller contre la fermeture des paysages (forte "maîtrise" de la forêt, maintien des sous-bois et maintien des risques d'incendies) : ne peut fonctionner qu'avec le maintien d'un agriculteur/éleveur.

Au final, les impacts sur l'équilibre de la forêt sur les milieux ouverts semble difficile à maîtriser, notamment au niveau de la charte forestière. Seule la préservation des milieux ouverts naturels étonnants peut être objet d'actions spécifiques.

Programme-cadre

L'accompagnement du maintien des espaces ouverts agricoles est intégré dans le chapitre agriculture de la charte du Parc. Seul le maintien des espaces ouverts naturels étonnants est un aspect qui peut être traité dans la charte forestière du Parc.

Action 2.1.1. Maintenir les espaces ouverts naturels à l'intérieur			
Contexte			
- maintenir les espaces ouverts naturels remarquables qui sont reconnus par la loi, - rechercher les partenaires intéressés (associations de protection de la nature, conservateurs des espaces naturels...) pour entretenir ces espaces.			
Parc, propriétaires, associations environnement	Consultation Piloté 2 : 2015-2019	Nombre d'espaces naturels ouverts à l'intérieur, nombre de propriétaires	Indicateurs

Indicateurs relatifs aux zones d'habitat, zones agricoles

- profil de la consultation des documents de gestion pour proposer un diagnostic de ces milieux ouverts par un environnementaliste du Parc et affiner avec la base de données du Parc, (action 2.2.1 : favoriser une meilleure prise en compte des enjeux et des aspects environnementaux dans les décisions de gestion)
- proposer un suivi de ces milieux et une gestion forestière adaptée dans les zones adjointes (Action 2.2.1 : favoriser une meilleure prise en compte des enjeux et des aspects environnementaux dans les décisions de gestion)

Charte forestière 2018-2019 du Parc naturel régional du Haut-Languedoc

Page 2 : Programme cadre

IF Consultants - 31980 GRIGNONVILLE - 05.61.05.41.80

Charte forestière 2018-2019 du Parc naturel régional du Haut-Languedoc

Page 2 : Programme cadre

IF Consultants - 31980 GRIGNONVILLE - 05.61.05.41.80

Action 2.3.1 : Étudier la possibilité de réhabilitation des réseaux existants existants pour la PFC			
Continu Proposer et réaliser ces travaux : <ul style="list-style-type: none">- faire un bilan de leur état, de leur accessibilité et de leur utilité ;- utile PFC avérés- utile PFC imités mais, intérêt environnemental- utile PFC imités mais, intérêt économique- définir un programme de réhabilitation			
Partenaires Parc, Conseil général, ONF, propriétaires	Calendrier Fin 2015-2015	Indicateurs Nombre de réseaux réhabilités	

- Actions identifiées dans des actions plus structurées
- Proposer une étude de ces zones à risques dans le cadre de la consultation ou du renouvellement de documents de gestion (section 2.2) : favoriser une meilleure prise en compte des enjeux et des atouts environnementaux dans les décisions de gestion
- proposer sur le site internet du Parc le **maximum** de liens vers les sites de renseignement cartographique de ces zones (PRG, etc...) (section 4.1 : porter à connaissance)
- proposer un guide de bonnes pratiques forestières pour la **prévention des inondations**, élaboré dans le cadre du PAP Thème Parc, CDPF, Syndicat mixte du bassin de l'Agout, (section 4.1 : porter à connaissance)
- diffuser le guide de bonnes pratiques forestières pour la **prévention des inondations**, élaboré dans le cadre du PAP Thème Parc, CDPF, Syndicat mixte du bassin de l'Agout, (section 4.1 : porter à connaissance)

- 3.1. VALORISATION DES AMÉNAGEMENTS
- Contexte**
La vocation de valoriser des aménités et produits forestiers autres que le bois est en plein essor du fait de la baisse des revenus forestiers et de l'augmentation des attentes à la propriété privée (qualités de champignons (caviar « commercialisés », hermines utilisés pour dégrader par les 4x4, guêpe, mûre...).
- Programme-cadre**
L'objectif sera de développer les activités liées à l'utilisation de la forêt afin de répondre notamment à la demande sociale des habitants du territoire, tout en préservant la propriété privée.

Action 3.1.1. Mettre en place un système d'accueil en forêt publique et privée	
concernant les visiteurs des propriétés et des visiteurs du Parc en particulier	
ACTION PILOTE-C5 se reporter à la troisième partie pour le détail de la forêt action pilote	
Continu <ul style="list-style-type: none">- réaliser un bilan de l'offre actuelle (publique et privée) sur toutes les activités liées à la forêt (pêche, chasse, pêche, cueillette, VTT...)- proposer un plan de gestion d'infrastructures (parking, chemins caristes, équipement divers...) dans le cadre du public, favoriser la qualité des équipements existants et les aménagements à venir- réaliser une enquête auprès des propriétaires privés candidats à la valorisation des aménités- réaliser un bilan de la demande, en particulier au niveau des habitants du territoire- développer un plan de gestion d'infrastructures (parking, chemins caristes, équipement divers...) dans le cadre du public, favoriser la qualité des équipements existants et les aménagements à venir- rédiger un système d'accueil en forêt dans le Parc<ul style="list-style-type: none">- mener une opération pilote d'accueil en forêt avec:<ul style="list-style-type: none">- un forgeron forger d'acier en forêt cohenek- un forgeron forger d'acier en forêt cohenek- une formation adaptée pour tous les propriétaires du site pilote	
Partenaires Parc, Conseil général, Comités départementaux privés, ONF, Offices de tourisme, Comité départemental du Tourisme	Calendrier Fin 2015-2015
Indicateurs Surface de forêt aménagée pour l'accueil Nombre de propriétaires référencés par l'accueil Site pilote (surface, nombre de personnes reçues, revenus) Enquête de satisfaction, notamment auprès des habitants du Parc Bilan de l'opération pilote d'accueil	Fin 2015-2015

[illegible]

Annex 4.2. - Établir un lien en relation avec les partenaires			
Contenu	Établir des relations	Collecter	Indicateurs
<ul style="list-style-type: none"> - organiser des journées de rencontre entre partenaires (professionnels, propriétaires, élus, grand public, ...) ; - journées d'échanges, - favoriser le dialogue entre les agriculteurs, les collectivités et les experts/chercheurs afin de donner un poids et des chemins (état des lieux avant travaux) ; - émettre l'initiative du CRPP (il ne s'agit ni d'un BIO d'ORA / BIO d'IDEA / Jeunes Terroirs, autres espèces...) ; 	Parcs, CRPP, CNF, interprofession	Calendrier Profil 2 - 2017-2015	Nombre de journées organisées
Annex 4.4. - Communiquer			
<p>Contenu</p> <ul style="list-style-type: none"> - Se servir d'internet pour communiquer sur la filière (web-site (cette page spécifique consacrée à la filière local-food) ; - concevoir l'animation de journées forestières à destination des professionnels, (journées entre professionnels, CRPP/OR) ou du grand public (bainisme indistinct) ; - organiser des ateliers de concertation avec les professionnels afin de définir les axes de communication ; - sensibiliser les propriétaires sylvicoles ainsi que les agriculteurs dans la filière (professionnels, internet, journées d'animation) ; - éditer des guides de vulgarisation, en collaboration avec les CRPP et CNF ; - communiquer sur la filière de la forêt et la viticulture ; - mettre en place une stratégie de communication ; - communiquer sur les enjeux (écologiques, économiques, sociaux) de la filière. 	Établir des relations Parcs, CRPP, CNF, interprofession	Calendrier Profil 2 - 2017-2015	<p>Indicateurs</p> <ul style="list-style-type: none"> - Nombre de communications à l'écrit ou à l'oral ; - Nombre de journées d'animation ; - Nombre de guides de vulgarisation d'élaborés ; - Nombre de panneaux explicatifs mis en place ;

[illegible]

Action 4.5 : Assurer un suivi efficace de la charte forestière du territoire		
ACTION PILOTE 18 : se reporter à la feuille jointe pour le détail de la mise action pilote		
<div>Continu</div> <div>... organiser une véritable procédure de suivi et d'évaluation incluant :<ul style="list-style-type: none">- la mise en place de groupes de suivi des actions : rencontres régulières en fonction de l'avancée des actions sous l'impulsion d'une personne référente,- la mise en place d'un comité d'évaluation qui sera l'animation des précédents pilotes réalisés et aura une vocation plus générale :<ul style="list-style-type: none">- validation des données engagées par chaque groupe de suivi,- analyses des actions au vu de leurs liens et impacts escomptés,- définition du programme annuel des actions- la mise en place d'un comité de suivi des actions : rencontres ou rencontres sur le thème de la Charte forestière de Tondue (de l'après à l'avant) pour discuter l'état de l'avancement et de communication des copistes, techniques et réalisations.- la mise en place d'un comité de suivi des actions : rencontres ou rencontres sur le thème de la Charte forestière de Tondue (de l'après à l'avant) pour discuter l'état de l'avancement et de communication des copistes, techniques et réalisations.Le suivi d'animation des actions seront réalisés par le Parc (personne référente). La performance du travail se verra grâce à différents indicateurs de réalisation et de résultats détaillés dans les CFA actions.</div>		
Partenaires Parc et membres du COPIL	Calendrier Priorité 1 : 2019-2015	Indicateurs Nombre de groupes de suivi mis en place Nombre de participants pour chaque groupe de suivi Nombre de participants pour chaque groupe de suivi Nombre de participants à la manifestation pédagogique Nombre d'actions entreprises Taux de réalisation des copistes par action

TROISIEME PARTIE :
DETAIL DES ACTIONS PILOTES

IDENTIFICATION DE L'ACTION pilote 1	
Action n°	114-1
Intitulé de l'action	DEVELOPPER LES CHAUFFAGES COLLECTIFS ET RESEAUX DE CHALEUR AU BOIS
Intitulé de l'objectif opérationnel de la CFT auquel se rattache l'action	APPORT DE VALEUR AJOUTEE A LA PRODUCTION DE BOIS
Act. / Assur. / Mesure / Partenaires de la CFT auxquels se rattache l'action	ACT. / ASSURER UNE GESTION DURABLE DU PATRIMOINE NATUREL ET DES ESPACES PAYSANERIES DU HAUT LANGUEDOC Objectif 3 : Gérer durablement les espaces et ressources naturels emblématiques du territoire Mesure 1 : Soutenir une gestion multifonctionnelle des espaces forestiers et valoriser la ressource bois
Maitre d'ouvrage	Parc Naturel Régional du Haut Languedoc
Forme juridique	Syndicat mixte de gestion et de promotion
Adresse	34 220 SAINT PONS DE THOMERES
Tel / fax / email	04 67 39 39 22 / 04 67 39 39 18 accueil@Parc-haut-languedoc.fr
Contact	Xavier BEAUSART
Partenaires techniques	Parc, interprofessions, collectivités, coopératives, associations, bureaux d'études, services de conseil, des bois (seurs partenaires du SIVM et du Languedoc Bois (engins, Trivex...))

DESCRIPTIF TECHNIQUE DE L'ACTION pilote 1 (suite)	
1 - CONTENU DETAILLE DE L'ACTION	<ul style="list-style-type: none">- faire le bilan de l'état (producteurs de combustibles : plaquettes, grando, bûches... et chauffage)- évaluer la mise en place de la filière bois énergie- prendre en compte le diagnostic énergétique en cours, réalité sur le Parc, favoriser la mise en place d'opérations expérimentales sur la valorisation du bois- organiser des journées de démonstration de la certification des combustibles à l'habitat- promouvoir la charte Haut-Pyrénées Bois Boite.
2 - MODALITES DE MISE EN ŒUVRE	<p>Calendrier prévisionnel (début et fin de l'opération, planning et durée de chaque étape)</p> <ul style="list-style-type: none">- Bilan de l'état et édition de l'annuaire 2009- Mise en place de la première opération expérimentale 2010- Mise en place de journées de démonstration 2010
3 - ANIMATION ET PARTICIPATION	<p>Date de la pré-validation de l'action par les instances du PNR</p> <p>Conférence des Présidents du 19 septembre 2009</p> <p>Description du dispositif de concertation utilisé pour l'élaboration (groupes de travail, comités de pilotage, réunions...)</p> <p>Comité de Pilotage CFT : 19 décembre 2007 Comité de Pilotage CFT : 13 février 2008 Atelier de travail CFT : 24 juin 2008 Atelier de travail CFT : 9 septembre 2008 Comité de Pilotage CFT : 4 novembre 2008</p> <p>Description du dispositif de concertation prévu pour le suivi de l'opération</p> <p>1 comité de pilotage technique à l'action, composé par la CFT, de la charte forestière du territoire</p>

DESRIPTIF TECHNIQUE DE L'ACTION pilote 1

4 - ELEMENTS FINANCIERS (suite)

A - Budget prévisionnel pluri-annual

	Désignation de la dépense	Montants HT
Fonctionnement	Gestion technique, administrative et juridique de l'action	15 jours de travail agent
		Pour gestion administrative
Investissement	- bilan de l'offre	10 000 €
	- amaisie	10 000 €
TOTAL GLOBAL		20 000 €

B - Plan de financement de l'année 1

	Montants HT	%
COUT TOTAL	20 000 €	100%
AUTOFINANCEMENT		
SUBVENTIONS		
Préfecture de la région		
Région Languedoc-Roussillon		
EUROPE		
AUTRE		

EVALUATION	
OBJECTIFS POURSUIVIS	Augmenter le nombre de chauffages collectifs et réseaux de chaleur au bois.
CRITERES QUANTITATIFS (indicateurs de résultats)	Nombre de chauffages mis en place grâce au concours du Parc. Nombre de chauffages indépendants ou de démonstration mis en place par le Parc. Volume de bois énergie consommé dans le Parc.
CRITERES QUALITATIFS (indicateurs de réalisation)	Enquêtes auprès des professionnels et utilisateurs de bois de chauffage.
REMARQUES EVENTUELLES	

IDENTIFICATION DE L'ACTION pilote 2	
Action n°	1.3.1.1
Intitulé de l'action	METTRE EN PLACE DES SCHEMAS DE DESERTE MULTIFONCTIONNELLE SUR DES MASSIFS PRIORITAIRES
Intitulé de l'objectif opérationnel de la CFT auquel se rattache l'action	MOBILISATION DES BOIS
Axe, objectif et mesure de la Charte auxquels se rattache l'action	AXE 1 ASSURER UNE GESTION DURABLE DU PATRIMOINE NATUREL ET DES ENTITES Objectif 3 : Gérer durablement les espaces et ressources naturels emblématiques du territoire Mesure 1 : Soutenir une gestion multifonctionnelle des espaces forestiers et réaliser la ressource bois
Maître d'ouvrage	Parc Naturel Régional du Haut Languedoc
Forme juridique	Société à responsabilité limitée
Adresse	34 220 SAINT PONS DE THOMERES
Tel / fax email	05 67 37 38 22 / 05 67 37 38 18 / accueil@parcnaturlanguedoc.fr
Contact	Alexis DELSABART
Partenaires techniques	Conseil Départemental de l'Hérault ONF - CRPF - Experts Forestiers, Coopératives, exploitants forestiers

ARGUMENTAIRE DU PROJET	
Contexte	Le projet est prioritaire car il s'agit de la production biologique et non pas de la production conventionnelle.
Objectifs	Objectifs : Mobiliser durablement le bois dans de bonnes conditions économiques et environnementales.
Raisonnement	Raisonnement au niveau d'un massif sur l'ensemble des enjeux : les enjeux économiques, les enjeux environnementaux, les enjeux sociaux, les enjeux techniques.
Constat, objectifs de l'action	Constat : Les schémas de desserte multifonctionnelle sont nécessaires (70%) pour la réalisation des travaux. Intégrer dans ces schémas, outre la notion de mobilisation de bois, les actions d'amélioration de la gestion des espaces forestiers (notamment DFC).
Lieu de réalisation	Sur des massifs prioritaires (sur axes géographiques en ne limitant pas les contours aux axes du Parc).
Bénéficiaires de l'action	Les titulaires de la filière forêt-bois. Plus largement la totalité du territoire.
Intérêt de l'action au regard de la Charte Forestière du territoire	Objectif opérationnel : obtenir d'une forêt multifonctionnelle la production de bois de mobilisation de bois.

DESSCRIPTIF TECHNIQUE DE L'ACTION pilote 2

5 - CONTENU DETAILLE DE L'ACTION

1. Quel est l'objectif de la formation ? Mettre à jour son document et le faire évoluer en tenant compte des engagements.	1. Quel est l'objectif de la formation ? Mettre à jour son document et le faire évoluer en tenant compte des engagements.
2. Identifiez les attendus pédagogiques Les des formations de consultation entre les différents acteurs de la filière, afin de les sensibiliser positivement en fonction : - de la connaissance des besoins, - de la façon de report sur les engagements et allégements (indicateurs de succès, annexes de transformation), - des enjeux liés à la DCEI, - des enjeux liés à la sécurité publique.	2. Identifiez les attendus pédagogiques Les des formations de consultation entre les différents acteurs de la filière, afin de les sensibiliser positivement en fonction : - de la connaissance des besoins, - de la façon de report sur les engagements et allégements (indicateurs de succès, annexes de transformation), - des enjeux liés à la DCEI, - des enjeux liés à la sécurité publique.
3. Précisez la méthodologie de la consultation La consultation des acteurs de la filière est réalisée en 3 étapes : - la consultation des acteurs de la filière, afin de les sensibiliser positivement en fonction des enjeux de la filière, - la consultation des acteurs de la filière, afin de les sensibiliser positivement en fonction des enjeux de la filière, - la consultation des acteurs de la filière, afin de les sensibiliser positivement en fonction des enjeux de la filière.	3. Précisez la méthodologie de la consultation La consultation des acteurs de la filière est réalisée en 3 étapes : - la consultation des acteurs de la filière, afin de les sensibiliser positivement en fonction des enjeux de la filière, - la consultation des acteurs de la filière, afin de les sensibiliser positivement en fonction des enjeux de la filière, - la consultation des acteurs de la filière, afin de les sensibiliser positivement en fonction des enjeux de la filière.
4. Précisez les modalités de mise en œuvre La mise en œuvre de la consultation est réalisée en 3 étapes : - la consultation des acteurs de la filière, afin de les sensibiliser positivement en fonction des enjeux de la filière, - la consultation des acteurs de la filière, afin de les sensibiliser positivement en fonction des enjeux de la filière, - la consultation des acteurs de la filière, afin de les sensibiliser positivement en fonction des enjeux de la filière.	4. Précisez les modalités de mise en œuvre La mise en œuvre de la consultation est réalisée en 3 étapes : - la consultation des acteurs de la filière, afin de les sensibiliser positivement en fonction des enjeux de la filière, - la consultation des acteurs de la filière, afin de les sensibiliser positivement en fonction des enjeux de la filière, - la consultation des acteurs de la filière, afin de les sensibiliser positivement en fonction des enjeux de la filière.
5. Précisez les modalités de suivi Le suivi de la consultation est réalisé en 3 étapes : - la consultation des acteurs de la filière, afin de les sensibiliser positivement en fonction des enjeux de la filière, - la consultation des acteurs de la filière, afin de les sensibiliser positivement en fonction des enjeux de la filière, - la consultation des acteurs de la filière, afin de les sensibiliser positivement en fonction des enjeux de la filière.	5. Précisez les modalités de suivi Le suivi de la consultation est réalisé en 3 étapes : - la consultation des acteurs de la filière, afin de les sensibiliser positivement en fonction des enjeux de la filière, - la consultation des acteurs de la filière, afin de les sensibiliser positivement en fonction des enjeux de la filière, - la consultation des acteurs de la filière, afin de les sensibiliser positivement en fonction des enjeux de la filière.
6. Précisez les modalités de suivi Le suivi de la consultation est réalisé en 3 étapes : - la consultation des acteurs de la filière, afin de les sensibiliser positivement en fonction des enjeux de la filière, - la consultation des acteurs de la filière, afin de les sensibiliser positivement en fonction des enjeux de la filière, - la consultation des acteurs de la filière, afin de les sensibiliser positivement en fonction des enjeux de la filière.	6. Précisez les modalités de suivi Le suivi de la consultation est réalisé en 3 étapes : - la consultation des acteurs de la filière, afin de les sensibiliser positivement en fonction des enjeux de la filière, - la consultation des acteurs de la filière, afin de les sensibiliser positivement en fonction des enjeux de la filière, - la consultation des acteurs de la filière, afin de les sensibiliser positivement en fonction des enjeux de la filière.
7. Précisez les modalités de suivi Le suivi de la consultation est réalisé en 3 étapes : - la consultation des acteurs de la filière, afin de les sensibiliser positivement en fonction des enjeux de la filière, - la consultation des acteurs de la filière, afin de les sensibiliser positivement en fonction des enjeux de la filière, - la consultation des acteurs de la filière, afin de les sensibiliser positivement en fonction des enjeux de la filière.	7. Précisez les modalités de suivi Le suivi de la consultation est réalisé en 3 étapes : - la consultation des acteurs de la filière, afin de les sensibiliser positivement en fonction des enjeux de la filière, - la consultation des acteurs de la filière, afin de les sensibiliser positivement en fonction des enjeux de la filière, - la consultation des acteurs de la filière, afin de les sensibiliser positivement en fonction des enjeux de la filière.

IDENTIFICATION DE L'ACTION pilote 3	
Fiche Action n°	1.3.3.1.
Intitulé de l'action	VALORISER LE BOIS COUPÉ SOUS ET AUX ABRIS DES LIGNES ÉLECTRIQUES
Intitulé de l'objectif opérationnel de la CFT auquel se rattache l'action	MOBILISATION DES BOIS
Ann. objectif et mesure de la Charte auxquels se rattache l'action	AVEC L'ASSURER UNE GESTION DURABLE DU PATRIMOINE NATUREL ET DES ESPACES PAYSAGERS DU HAUT-LANGUEDOC Objectif 3 : Gérer durablement les espaces et ressources naturels emblématiques du territoire Mesure 1 : Soutenir une gestion multifonctionnelle des espaces forestiers et valoriser la ressource bois
Membre d'ouvrage	Parc Naturel Régional du Haut-Languedoc
Forme juridique	Société à but non lucratif de droit français
Adresse	34 220 SAINT PONS DE THOMÈRES
Tel / fax / email	04 67 39 32 27 / 04 67 39 38 16 accueil@Parc-haut-languedoc.fr
Contact	Xavier DEANSSART
Partenaires techniques	Parc RTE ERDF, Propriétaires privés, Communes, Prestataires de service

DESCRIPTIF TECHNIQUE DE L'ACTION pilote 3	
1 - CONTENU DÉTAILLÉ DE L'ACTION	
1. Concentration	Reunion préalable avec RTE et ERDF pour connaître les modalités d'intervention dans cette opération et les financements possibles. Rédaction de la convention et du cahier des charges. Valorisation des bois sous les lignes.
2. Étude de la faisabilité de l'opération	Définir les lignes et les zones qui seraient susceptibles de contenir du bois. Analyser la faisabilité de la mise en place d'une ligne prototype. Réalisation d'un cahier des charges à l'attention des entreprises d'abattage afin qu'elles valident le bois sous les lignes.
3. Convention et cahier des charges	Réalisation d'un cahier des charges à l'attention des entreprises d'abattage afin qu'elles valident le bois sous les lignes.
4. Prototypage	Sur une ligne prototype Information des propriétaires sur la convention disponible; Signature des propriétaires forestiers et des entreprises d'abattage; Blas

DESCRIPTIF TECHNIQUE DE L'ACTION pilote 3	
2 - MODALITÉS DE MISE EN ŒUVRE	Calendrier prévisionnel (début et fin de l'opération, planning et durée de chaque étape) Concentration : fin 2008 - début 2009 : 9 mois Rédaction de la convention et du cahier des charges : 2ème semestre 2008 : 6 mois Mise en place d'une ligne prototype : 2010
3 - ANIMATION ET PARTICIPATION	Conférence des Présidents du 19 septembre 2008
Date de la pré-validation de l'action par les instances du PNR	Conférence des Présidents du 19 septembre 2008
Description du dispositif de concentration utilisé pour l'opération (groupes de travail, comités de pilotage, réunions...)	Comité de pilotage CFT : 19 décembre 2007 Comité de travail CFT : 13 mai 2008 Atelier de travail CFT : 24 juin 2008 Comité de pilotage CFT : 24 septembre 2008 Comité de pilotage CFT : 4 novembre 2008
Description du dispositif de concentration prévu pour le suivi de l'opération	1 comité de pilotage spécifique à l'action, composé par le COPIL de la charte forestière du territoire

EVALUATION	
OBJECTIFS POURSUIVIS	Favoriser une meilleure prise en compte des enjeux et défis environnementaux et patrimoniaux dans les décisions de gestion.
CRITERES QUANTITATIFS (indicateurs de résultats)	Nombre de journées d'information organisées Nombre de documents de gestion accompagnés Nombre et surface des milieux remarquables préservés
CRITERES QUALITATIFS (indicateurs de satisfaction)	Enquête de satisfaction
REMARQUES EVENTUELLES	

4 - ELEMENTS FINANCIERS

A - Budget prévisionnel pluri-annuel	
DEPENSES	Montant en €
FONCTIONNEMENT	200 000 €
INVESTISSEMENT	25 000 €
TOTAL GLOBAL	225 000 €
Montant total prestataire de services :	35 000 €

B - Plan de financement de l'année 1	
COÛT TOTAL	Montant en €
AUTOFINANCEMENT	0 €
SUBVENTIONS	225 000 €
Détail des subventions	
- Région	10 000 €
- Département	10 000 €
- Commune	10 000 €
- Autre	0 €

2 - MODALITES DE MISE EN ŒUVRE

- Calendrier prévisionnel (début et fin de l'opération, planning et durée de chaque étape)
- Définition des modalités (techniques et financières) d'intervention des partenaires
- Études et suivi : à partir du 2ème semestre 2009

3 - ANIMATION ET PARTICIPATION	
Date de la pré-validation de l'action par les instances du PNR	Conférence des Présidents du 19 septembre 2009
Description du dispositif de concertation utilisé pour l'élaboration de l'action (réunions de concertation, ateliers de travail, comités de pilotage, réunions...)	Comité de Pilotage CFT : 10 décembre 2007 Comité de Pilotage CFT : 13 janvier 2008 Atelier de travail CFT : 13 mai 2008 Comité de Pilotage CFT : 24 mai 2008 Atelier de travail CFT : 8 septembre 2008 Comité de pilotage CFT : 4 novembre 2008
Description du dispositif de concertation prévu pour le suivi de l'opération	1 comité de pilotage technique à l'action (comité de suivi technique) de la charte forestière du territoire

1 - CONTENU DETAILLE DE L'ACTION

- définir la méthodologie de mise en œuvre de l'action (voir approcher des CFTP qui ont notamment lancé une action du même type avec le Parc des Cévennes)
- réaliser une étude de faisabilité de la mise en œuvre de l'action
- sensibiliser à l'importance de la connaissance du patrimoine naturel (notamment les enjeux de valorisation des CFTP) auprès des acteurs locaux (syndicats, associations, élus...)
- proposer une étude environnementale gratuite aux propriétaires dans le cadre de la constitution ou du renouvellement de documents de gestion (PSG, PNR, etc.)
- recensement des milieux remarquables (forêts, lacs, forêts patrimoniales) ou à risques (érosions, incendies, incendies, pentes de captage d'eau).
- priorisation pour la préservation de ces milieux (cf. études CFTP)
- faire un suivi de ces milieux
- réaliser une étude de faisabilité de la mise en œuvre de l'action
- solliciter la base de données du Parc avec les nouveaux milieux recensés, tout en respectant la confidentialité de certaines données.

1- CONTENU DETAILLE DE L'ACTION
<ul style="list-style-type: none">- mise en place de groupes de suivi des actions (c'est quatre groupes la première année pour les 4 actions pilotes minimum) ; rencontres selon les besoins des groupes d'actions tous les deux ans pendant 4 ans personne dédiée pour chaque groupe- mise en place d'un comité d'évaluation qui accompagnera le travail des groupes de suivi et aura une vocation plus générale<ul style="list-style-type: none">- encadrement de l'animation de la CFT ;- suivi des actions et des projets ;- analyse des actions au vu de leurs buts et impacts respectifs ;- recadrage des actions encours et programmation des actions futures.- mise en place d'une manifestation pédagogique (consulte ou biennale sur le thème de la Charte Forestière de l'Arrière (de l'année à l'été) de la filière pour décrire l'action de vulgarisation et de communication des objectifs, techniques et réalisations.- Suivi et animation de toutes les actions liées à la charte par le Parc (personne dédiée).

2- MODALITES DE MISE EN OEUVRE
Calendrier prévisionnel (début et fin de l'opération, phasage et durée de chaque étape) <ul style="list-style-type: none">- Groupes de suivi : plusieurs rencontres annuelles- Comité d'évaluation : 1 rencontre annuelle- manifestation pédagogique : 1 journée au cours de l'année 2011
3- ANIMATION ET PARTICIPATION
Date de la pré-validation de l'action par les instances du PNR 2009
Description du dispositif de concertation utilisé pour l'élaboration (groupes de travail, comités de pilotage, réunions...)
Description du dispositif de concertation prévu pour le suivi de l'opération

DESCRIPTIF TECHNIQUE DE L'ACTION pilote 6 (suite)
4- ELEMENTS FINANCIERS
A- Budget prévisionnel pluri-annuel
Fonctionnement
Investissement
TOTAL GLOBAL
B- Plan de financement de l'année 1
COUT TOTAL
SUBVENTIONS
COUT FINANCEMENT
REGION
EUROPE
AUTRE
MONTANT (préciser HT ou TTC)
%

EVALUATION
OBJECTIFS POURSUIVIS
CRITERES QUANTITATIFS (indicateurs de résultats)
CRITERES QUALITATIFS (indicateurs de réalisation)
REMARQUES EVENTUELLES

QUATRIEME PARTIE:

TABEAU RECAPITULATIF DES ACTIONS

135/177

Ventilation des actions par objectifs

[illegible]

